HIKVISION

DS-PDMCS-EG2-WB

Wireless Slim Magnet Detector

Quick Start Guide

English

1 APPEARANCE

1. Magnetic Stick 2. Positioning line 3. Indicator
4. Tamper Button 5. Power Switch 6. Battery

2 ENROLLMENT

3 TEST

Check if the installation position is properly.
Magnet Detection Performance Table

Axes of Operation	Event	On non-ferromagnetic material surface	On ferromagnetic material surface
X+	Break	84	21
	Make	78	20
X-	Break	65	9
	Make	61	8
Y	Break	50	10
	Make	36	8
Z+	Break	52	11
	Make	47	9
Z-	Break	52	12
	Make	48	9

4 INSTALLATION

I. Check signal strength and align the positioning line.
II. Install the detector.
a. with screw b. with sponge tape (non EN compliant)
Warning: The actual wireless range may vary on different mounting surface, try avoiding metal surface on installation.

User Manual

Scan the QR code for more information and operation help.

Specification

Detection gap	According to the magnet detection performance table
Tamper protection	Front & Back
LED indicator	Blue (alarm)
Operating temperature	-10 °C to 55 °C (14 °F to 131 °F)
Storage temperature	-20 °C to 60 °C (-4 °F to 140 °F)
Operating humidity	10% to 90%
Dimension (W x H x D)	Sensor: 29mm x 69mm x 10mm Magnetic Stick: 14mm x 69mm x 10mm
Weight	38g
Transmission frequency	433 MHz
RF range	1 Km (open area)
Battery	CR2450 x 1 (included)
Standard battery life	3 years
Low Voltage Level	2.68 V

UD20389B-A

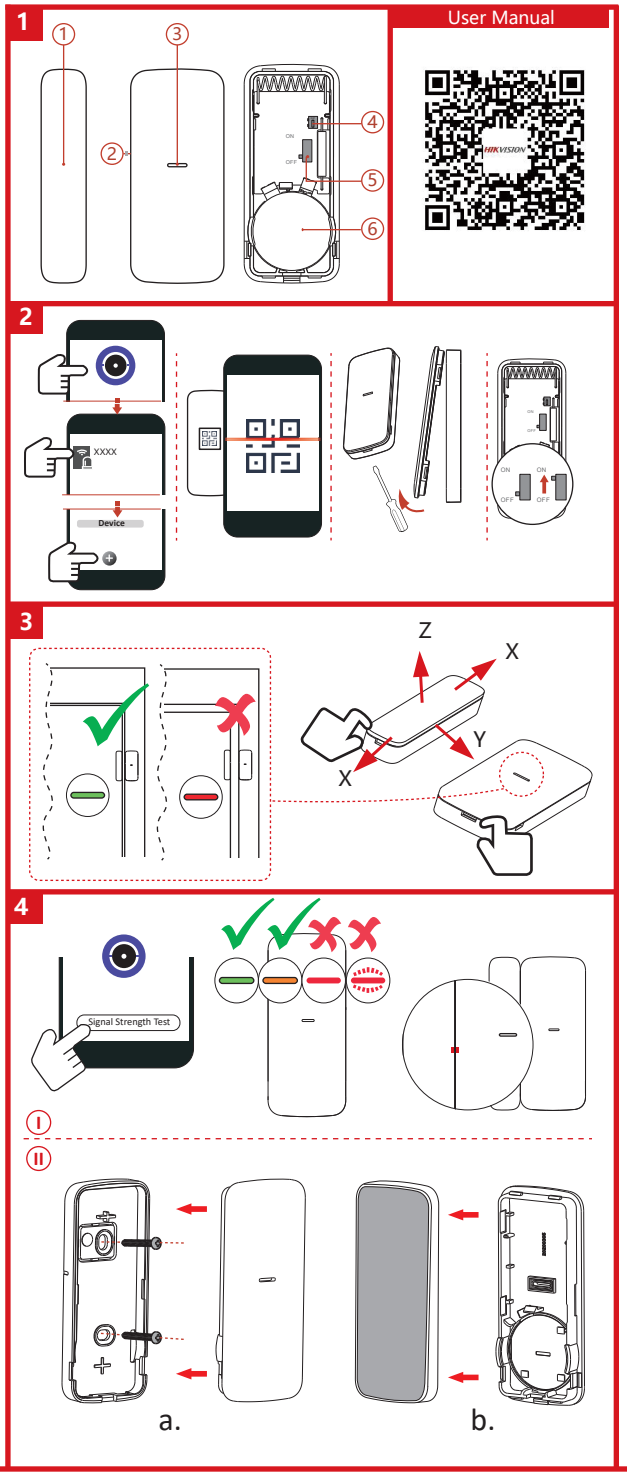

Español

1 APARIENCIA

1. Vara magnética 2. Línea de posicionamiento 3. Piloto
4. Botón antimanipulación 5. Interruptor de alimentación 6. Batería

2 REGISTRO

3 PRUEBA

Compruebe que la posición de instalación sea la adecuada.
Tabla de rendimiento de detección de imanes

Ejes de operación	Evento	Sobre una superficie de material no ferromagnético	Sobre una superficie de material ferromagnético
X+	Romper	84	21
	Crear	78	20
X-	Romper	65	9
	Crear	61	8
Y	Romper	50	10
	Crear	36	8
Z+	Romper	52	11
	Crear	47	9
Z-	Romper	52	12
	Crear	48	9

4 INSTALACIÓN

I. Revise la intensidad de la señal y alinee la línea de posicionamiento.
II. Instale el detector.
a. Con tornillo b. Con burlete adhesivo de espuma (no cumple con la normativa EN)
Advertencia: El alcance inalámbrico real puede variar en función de cada superficie de montaje. Se recomienda evitar las superficies de metal al hacer la instalación.

Manual de usuario

Escanee el código QR para obtener más información y ayuda sobre el funcionamiento.

Especificación

Distancia de detección	En función de la tabla de rendimiento de detección de imanes
Protección antimanipulación	Anterior y posterior
Piloto led	Azul (alarma)
Temperatura de funcionamiento	-10 °C a 55 °C
Temperatura de almacenamiento	-20 °C a 60 °C (-4 °F a 140 °F)
Humedad de funcionamiento	10 % a 90 %
Dimensiones (An x Al x F)	Sensor: 29 mm x 69 mm x 10 mm Vara magnética: 14 mm x 69 mm x 10 mm
Peso	38 g
Frecuencia de transmisión	433 MHz
Alcance de radiofrecuencia	1 km (área abierta)
Batería	1 batería CR2450 (incluida)
Duración promedio de la batería	3 años
Nivel de voltaje bajo	2,68 V

Hebrew

1 תרשים רכיבים

1. מדבקה מגנטית 2. קו מיקום 3. מחוון
4. לחצן חבלה 5. מתג הפעלה 6. סוללה

2 הרשמה

3 טסט

בדוק אם מיקום ההתקנה תקין.
טבלת ביצועי זיהוי מגנטים

ציר פעולה	אירוע	על משטח חומר לא-פרומגנטי	על משטח חומר פרומגנטי
X+	נתק (Break)	84	21
	חבר (Make)	78	20
X-	נתק (Break)	65	9
	חבר (Make)	61	8
Y	נתק (Break)	50	10
	חבר (Make)	36	8
Z+	נתק (Break)	52	11
	חבר (Make)	47	9
Z-	נתק (Break)	52	12
	חבר (Make)	48	9

4 התקנה

1. בדוק את עוצמת האות ויישר את קו המיקום.
2. התקן חיישן.
א. עם בורג ב. התקנת חיישן באמצעות דבק ספוג (לא תואם EN).
אזהרה: הטווח האלחוטי בפועל עשוי להשתנות בהתאם למשטחים ההתקנה השונים. יש לנסות להימנע מהתקנה על גבי משטחים מתכתיים.

מדריך למשתמש

סרוק קוד QR למידע נוסף ועזרה בתפעול.

מיפרט

מרווח זיהוי	בהתאם לטבלת ביצועי זיהוי מגנטים
הגנה מפני חבלה	חזית ואחור
מחוון לד	כחול (אזעקה)
טמפרטורת הפעלה	-10 עד 55 מעלות צלזיוס (14 עד 131 מעלות פרנהייט)
טמפרטורת אחסון	-20 עד 60 מעלות צלזיוס (-4 עד 140 מעלות פרנהייט)
לחות בזמן הפעלה	10% עד 90%
מידות (רוחב X גובה X עומק)	חיישן: 29 מ"מ x 69 מ"מ x 10 מ"מ מדבקה מגנטית: 14 מ"מ x 69 מ"מ x 10 מ"מ
משקל	38 ג'
תדר שידור	433 MHz
טווח RF	1 ק"מ (שטח פתוח)
סוללה	1 x CR2450 (כלולה)
אורך טטרדרטי של חיי סוללה	3 שנים
רמת מתח נמוך	2.68V

Português (Brasil)

1 APRESENTAÇÃO

1. Bastão magnético 2. Linha de posicionamento 3. Indicador
4. Botão de violação 5. Interruptor 6. Bateria

2 REGISTRO

3 TESTE

Verifique se a posição de instalação está correta.
Tabela de desempenho de detecção do magneto

Eixos de operação	Evento	Em superfície de material não ferromagnético	Em superfície de material ferromagnético
X+	Desligado	84	21
	Ligado	78	20
X-	Desligado	65	9
	Ligado	61	8
Y	Desligado	50	10
	Ligado	36	8
Z+	Desligado	52	11
	Ligado	47	9
Z-	Desligado	52	12
	Ligado	48	9

4 INSTALAÇÃO

I. Verifique a força do sinal e alinhe a linha de posicionamento.
II. Instale o detector.
a. com parafuso b. com fita dupla-face de espuma (em conformidade com a norma EN)
Aviso: O alcance real sem fio pode variar em diferentes superfícies de montagem. Tente evitar superfícies de metal na instalação.

Manual do usuário

Leia o código QR para mais informações e ajuda na operação.

Especificações

Detecção de folga	De acordo com a tabela de desempenho de detecção do magneto
Proteção antiviolação	Frontal e traseira
Indicador LED	Azul (alarme)
Temperatura de operação	-10 °C a 55 °C
Temperatura de armazenamento	-20 °C a 60 °C
Umidade de operação	10% a 90%
Dimensões (L x A x P)	Sensor: 29 mm x 69 mm x 10 mm Bastão magnético: 14 mm x 69 mm x 10 mm
Peso	38 g
Frequência de transmissão	433 MHz
Faixa de RF	1 km (espaço aberto)
Bateria	1 x CR2450 (incluída)
Duração padrão da bateria	3 anos
Nível de baixa tensão	2,68 V

Slovenščina

1 PREGLED NAPRAVE

1. Magnetna palica 2. Linija postavitve 3. Indikator
4. Gumb za nedovoljene posege 5. Stikalo za vklop/izklop 6. Baterija

2 VPIS

3 PREIZKUS

Preverite, ali je položaj namestitve pravilen.
Tabela zmogljivosti zaznavanja magnetnega polja

Osi delovanja	Dogodek	Na površini, ki ni iz feromagnetnega materiala	Na površini iz feromagnetnega materiala
X+	Izklop	84	21
	Vklop	78	20
X-	Izklop	65	9
	Vklop	61	8
Y	Izklop	50	10
	Vklop	36	8
Z+	Izklop	52	11
	Vklop	47	9
Z-	Izklop	52	12
	Vklop	48	9

4 NAMESTITEV

I. Preverite moč signala in poravnajte linijo postavitve.
II. Namestite detektor.
a. z vijakom b. s penastim trakom (ni v skladu z EN)
Opozorilo: Dejanski domet brezžične povezave se lahko razlikuje na različnih montažnih površinah. Pri namestitvi se poskusite izogniti kovinskim površinam.

Uporabniški priročnik

Če želite več informacij in pomoč pri delovanju, optično preberite kodo QR.

Tehnični podatki

Zaznavna vrzel	Glede na tabelo zmogljivosti zaznavanja magnetnega polja
Zaščita pred nedovoljenimi posegi	Spredaj in zadaj
Indikator LED	Moder (alarm)
Temperatura delovanja	od -10 °C do 55 °C
Temperatura skladiščenja	od -20 °C do 60 °C
Vlažnost za delovanje	od 10 do 90 %
Dimenzije (Š x V x G)	Senzor: 29 mm x 69 mm x 10 mm Magnetna palica: 14 mm x 69 mm x 10 mm
Teža	38 g
Frekvenca oddajanja	433 MHz
RF-razpon	1 km (na odprtem območju)
Baterija	CR2450 x 1 (priložena)
Standardna življenjska doba baterije	3 leta
Raven nizke napetosti	2,68 V

Srpski

1 IZGLED

1. Magnetni štap
2. Linija položaja
3. Indikator
4. Dugme za neovlašćene izmene
5. Prekidač za napajanje
6. Baterija

2 UVRŠTAVANJE

3 TEST

Proverite da li je položaj instalacije uređaja pravilan.
Tabela učinka detekcije magneta

Ose rada	Dogadaj	Na površinama koje nisu od feromagnetnih materijala	Na površinama koje su od feromagnetnih materijala
X+	Isključeno	84	21
	Uključeno	78	20
X-	Isključeno	65	9
	Uključeno	61	8
Y	Isključeno	50	10
	Uključeno	36	8
Z+	Isključeno	52	11
	Uključeno	47	9
Z-	Isključeno	52	12
	Uključeno	48	9

4 INSTALACIJA

I. Proverite jačinu signala i poravnajte liniju položaja.
II. Instalirajte detektor.
a. koristeći vijak b. koristeći sunđerastu lepljivu traku (nije u skladu sa EN)
Upozorenje: Uobičajeni opseg bežične mreže može da se menja u zavisnosti od montažne površine, zato izbegavajte instalaciju na metalnim površinama.

Korisnički priručnik

Skenirajte QR kod za više informacija i pomoć prilikom rada.

Specifikacija

Razmak detekcije	Prema tabeli učinka detekcije magneta
Zaštita od neovlašćenih izmena	Napred i pozadi
LED indikator	Plavo (alarm)
Radna temperatura	Od -10 °C do 55 °C
Temperatura skladištenja	Od -20 °C do 60 °C (od -4 °F do 140 °F)
Radna vlažnost	Od 10 % do 90 %
Dimenzije (Š x V x D)	Senzor: 29 mm x 69 mm x 10 mm Magnetni štap: 14 mm x 69 mm x 10 mm
Težina	38 g
Frekvencija prenosa	433 MHz
RF opseg	1 km (otvoreni prostor)
Baterija	CR2450 x 1 (uključena)
Standardni radni vek baterije	3 godine
Nivo niskog napona	2,68 V

မြန်မာ

1 အသွင်အပြင်လေ့လာကာ

1. သံလိုက်ချောင်း
2. အနေနေသားလိုင်း
3. အချက်ပြမီး
4. အတားအဆီးမဲ့ ပလွတ်
5. ပါဝါခလုတ်
6. ဘတ်တရီ

2 စာရင်းသွင်းခြင်း

3 စစ်ဆေးခြင်း

တပ်ဆင်မှု အနေအထားသည် သင့်လျော်မှု ရှိ/မရှိ စစ်ဆေးပါ။
သံလိုက်ရှာဖွေတွေ့နိုင်မှု ဖွင့်ဆောင်ရွယ် ဇယား

လုပ်ဆောင်မှု ပစ်မှတ်များ	လုပ်ဆောင်မှု	သံလိုက်အားမြင့်သည့်သည့် ပစ္စည်းများကိုမဟုတ်သော ကြမ်းပြင်တွင်	သံလိုက်အားမြင့်သည့်သည့် ပစ္စည်းများကိုအသုံးပြုထားသော ကြမ်းပြင်တွင်
X+	ခွဲမည်	84	21
	မြှင့်လိုမည်	78	20
X-	ခွဲမည်	65	9
	မြှင့်လိုမည်	61	8
Y	ခွဲမည်	50	10
	မြှင့်လိုမည်	36	8
Z+	ခွဲမည်	52	11
	မြှင့်လိုမည်	47	9
Z-	ခွဲမည်	52	12
	မြှင့်လိုမည်	48	9

4 တပ်ဆင်ခြင်း

I. လိုင်းချိတ်ဆက်ကို စစ်ဆေးပြီး တည်ငြိမ်ရေးခြင်းလိုင်းကို ချိန်ညှိပါ။
II. ရှာဖွေတဲ့ တပ်ဆင်ပါ။
a. ဝက်အူဖြင့် b. ရေညှိလိမ်ပြင့် (EN ပြင် မလိုက်သည်)
အသိပေးချက်- အမှန်တကယ်လမ်းကြောင်းသာ ကြေးနွေးကောင်းအရေးသည့် မတူညီသော တပ်ဆင်ရန်နေရာပြင်ပေါ်တွင်လိုက်ရှိ ကွဲပြားနိုင်ပြီး တပ်ဆင်ရာတွင် သတ္တုများနှင့်နီးကပ်ကို ရှောင်ရှားပါ။

သုံးစွဲသူလက်စွဲ

နောက်ထပ်အချက်အလက်များမျှော်နှင့် လုပ်ဆောင်မှု အကျအပြီးအတွက် QR ကုဒ်ကို စကင်နာတင်ပါ။

အသေးစိတ် အချက်အလက်

ရှာဖွေခြင်း ဇာတ်လမ်း	သံလိုက်ချောင်းတွေ့ကြမ်း ဖွင့်ဆောင်ရွယ် ဇယားအရ
ကာကွယ်ခြင်း	အရှေ့နှင့် အနောက်
LED အချက်ပြမီး	အပြာရောင် (အချက်ပေးသံ)
အလုပ်လုပ်နိုင်သည့် အပူချိန်	-10 °C မှ 55 °C
သိမ်းဆည်းအပူချိန်	-20 °C မှ 60 °C
အလုပ်လုပ်နိုင်သည့် စိုထိုင်းဆ	10% မှ 90%
အတိုင်းအတာ(W x H x D)	အာရုံခံ- 29 mm x 69 mm x 10 mm သံလိုက်ချောင်း- 14 mm x 69 mm x 10 mm
အလေးချိန်	38 g
ပေးပို့မကြိမ်နှုန်း	433 MHz
ရေဒီယိုကြိမ်နှုန်းအတိုင်းအတာ	1 Km (ပလင်းလည်ပင်)
ဘတ်တရီ	CR2450 x 1 (ပါဝင်သည့်)
စံသတ်မှတ်သက်တမ်း	3 နှစ်
အနိမ့်ဖိအား အဆင့်	2.68 V

English

©2021 Hangzhou Hikvision Digital Technology Co., Ltd. All rights reserved.
About this Manual
The Manual includes instructions for using and managing the Product. Pictures, charts, images and all other information hereinafter are for description and explanation only.
The information contained in the Manual is subject to change, without notice, due to firmware updates or other reasons. Please find the latest version of this Manual at the Hikvision website (https://www.hikvision.com/).
Please use this Manual with the guidance and assistance of professionals trained in supporting the Product.
HIKVISION and other Hikvision's trademarks and logos are the properties of Hikvision in various jurisdictions. Other trademarks and logos mentioned are the properties of their respective owners.
Disclaimer
TO THE MAXIMUM EXTENT PERMITTED BY APPLICABLE LAW, THIS MANUAL AND THE PRODUCT DESCRIBED, WITH ITS HARDWARE, SOFTWARE AND FIRMWARE, ARE PROVIDED "AS IS" AND "WITH ALL FAULTS AND ERRORS". HIKVISION MAKES NO WARRANTIES, EXPRESS OR IMPLIED, INCLUDING WITHOUT LIMITATION, MERCHANTABILITY, SATISFACTORY QUALITY, OR FITNESS FOR A PARTICULAR PURPOSE. THE USE OF THE PRODUCT IN ANY WAY IS AT YOUR OWN RISK. IN NO EVENT WILL HIKVISION BE LIABLE TO YOU FOR ANY SPECIAL, CONSEQUENTIAL, INCIDENTAL, OR INDIRECT DAMAGES, INCLUDING, AMONG OTHERS, DAMAGES FOR LOSS OF BUSINESS PROFITS, BUSINESS INTERRUPTION, OR LOSS OF DATA, CORRUPTION OF SYSTEMS, OR LOSS OFDOCUMENTATION, WHETHER BASED ON BREACH OF CONTRACT, TORT (INCLUDING NEGLIGENCE), PRODUCT LIABILITY, OR OTHERWISE, IN CONNECTION WITH THE USE OF THE PRODUCT, EVEN IF HIKVISION HAS BEEN ADVISED OF THE POSSIBILITY OF SUCH DAMAGES OR LOSS.
YOU ACKNOWLEDGE THAT THE NATURE OF THE INTERNET PROVIDES FOR INHERENT SECURITY RISKS, AND HIKVISION SHALL NOT TAKE ANY RESPONSIBILITIES FOR ABNORMAL OPERATION, PRIVACY LEAKAGE OR OTHER DAMAGES RESULTING FROM CYBER-ATTACK, HACKER ATTACK, VIRUS INFECTION, OR OTHER INTERNET SECURITY RISKS; HOWEVER, HIKVISION WILL PROVIDE TIMELY TECHNICAL SUPPORT IF REQUIRED.
YOU AGREE TO USE THIS PRODUCT IN COMPLIANCE WITH ALL APPLICABLE LAWS, AND YOU ARE SOLELY RESPONSIBLE FOR ENSURING THAT YOUR USE CONFORMS TO THE APPLICABLE LAW. ESPECIALLY, YOU ARE RESPONSIBLE FOR USING THIS PRODUCT IN A MANNER THAT WOULD NOT INFRINGE OR BE ABUSED BY THIRD PARTIES INCLUDING, BUT NOT LIMITED TO, RIGHTS OF PUBLICITY, INTELLECTUAL PROPERTY RIGHTS, OR DATA PROTECTION AND OTHER PRIVACY RIGHTS. YOU SHALL NOT USE THIS PRODUCT FOR ANY PROHIBITED END-USES, INCLUDING THE DEVELOPMENT OR PRODUCTION OF WEAPONS OF MASS DESTRUCTION, THE DEVELOPMENT OR PRODUCTION OF CHEMICAL OR BIOLOGICAL WEAPONS, ANY ACTIVITIES IN THE CONTEXT RELATED TO ANY NUCLEAR EXPLOSIVE OR UNSAFE NUCLEAR FUEL-CYCLE, OR IN SUPPORT OF HUMAN RIGHTS ABUSES.
IN THE EVENT OF ANY CONFLICTS BETWEEN THIS MANUAL AND THE APPLICABLE LAW, THE LATTER PREVAILS.

This product and - if applicable - the supplied accessories too are marked with "CE" and comply therefore with the applicable harmonized European standards listed under the RE Directive 2014/53/EU, the EMC Directive 2014/30/EU, the RoHS Directive 2011/65/EU.

2012/19/EU (WEEE directive): Products marked with this symbol cannot be disposed of as unsorted municipal waste in the European Union. For proper recycling, return this product to your local supplier upon the purchase of equivalent new equipment, or dispose of it at designated collection points. For more information see: www.recyclethis.info

2006/66/EC (battery directive): This product contains a battery that cannot be disposed of as unsorted municipal waste in the European Union. See the product documentation for specific battery information. The battery is marked with this symbol, which may include lettering to indicate cadmium (Cd), lead (Pb), or mercury (Hg). For proper recycling, return the battery to your supplier or to a designated collection point. For more information see: www.recyclethis.info

BATTERY CAUTION
replacement of a battery with an incorrect type that can defeat a safeguard (for example, in the case of some lithium battery types);
– disposal of a battery into fire or a hot oven, or mechanically crushing or cutting of a battery, that can result in an explosion;
– leaving a battery in an extremely high temperature surrounding environment that can result in an explosion or the leakage of flammable liquid or gas; and
– a battery subjected to extremely low air pressure that may result in an explosion or the leakage of flammable liquid or gas
Risk of explosion if battery is replaced by an incorrect type.
Replacement of a battery with an incorrect type that can defeat a safeguard.
Dispose of used batteries according to the instructions and local regulation.
If the battery compartment does not close securetyly, stop using the product and keep it away from children.
Chemical burning danger
This product contains a button cell battery. If the button cell battery is swallowed, it can cause severe internalburns in just 2 hours and can lead to death.
Keep new and used batteries away from children.
If the battery compartment dose not close securetyly, stop using the product and keep it away from children.
If you think batteries might have been swallowed or placed inside any part of the body, seek immediate medical attention.

INSTALLATION CAUTION
The additional force shall be equal to three times the weight of the equipment but not less than 50N. The equipment and its associated mounting means shall remain secure during the installation. After the installation, the equipment, including any associated mounting plate, shall not be damaged.

Español

© 2021 Hangzhou Hikvision Digital Technology Co., Ltd. Todos los derechos reservados.
Sobre este manual
Este manual incluye las instrucciones de utilización y gestión del producto. Las figuras, gráficos, imágenes y cualquier otra información que encontrará en lo sucesivo tienen únicamente fines descriptivos y aclaratorios. La información incluida en el manual está sujeta a cambios, sin aviso previo, debido a las actualizaciones de software u otros motivos. Visite el sitio web de Hikvision —https://www.hikvision.com/— para acceder a la última versión de este manual.
Utilice este manual con la guía y asistencia de profesionales capacitados en el soporte del producto.
HIKVISION y otras marcas comerciales y logotipos de Hikvision son propiedad de Hikvision en diferentes jurisdicciones. Las demás marcas comerciales y logotipos mencionados son propiedad de sus respectivos dueños.
Descargo de responsabilidad
EN LA MEDIDA MÁXIMA PERMITIDA POR LAS LEYES APLICABLES, ESTE MANUAL Y EL PRODUCTO DESCRITO —INCLUIDOS SU HARDWARE, SOFTWARE Y FIRMWARE— SE SUMINISTRAN «TAL CUAL» Y «CON TODOS SU FALLOS Y ERRORES». HIKVISION NO OFRECE GARANTÍAS, EXPLÍCITAS O IMPLÍCITAS, INCLUIDAS, A MODO ENUNCIATIVO, COMERCIABILIDAD, CALIDAD SATISFACTORIA O IDONEIDAD PARA UN PROPÓSITO EN PARTICULAR. EL USO QUE HAGA DEL PRODUCTO CORRE BAJO SU UNICO RIESGO. EN NINGÚN CASO, HIKVISION PODRÁ CONSIDERARSE RESPONSABLE ANTE USTED DE NINGÚN DAÑO ESPECIAL, CONSECUENTE, INCIDENTAL O INDIRECTO, INCLUYENDO, ENTRE OTROS, DAÑOS POR PÉRDIDAS DE BENEFICIOS COMERCIALES, INTERRUPCIÓN DE LA ACTIVIDAD COMERCIAL, PÉRDIDA DE DATOS, CORRUPCIÓN DE LOS SISTEMAS O PÉRDIDA DE DOCUMENTACIÓN, YA SEA POR INCUMPLIMIENTO DE CONTRATO, ACTO ILÍCITO (INCLUYENDO NEGLIGENCIA), RESPONSABILIDAD DEL PRODUCTO O EN RELACIÓN CON EL USO DEL PRODUCTO, INCLUSO CUANDO HIKVISION HAYA RECIBIDO UNA NOTIFICACIÓN DE LA POSIBILIDAD DE DICHOS DAÑOS O PÉRDIDAS.
USTED RECONOCE QUE LA NATURALEZA DE INTERNET IMPLICA RIESGOS DE SEGURIDAD INHERENTES Y HIKVISION NO TENDRÁ NINGUNA RESPONSABILIDAD POR EL FUNCIONAMIENTO ANORMAL, FILTRACIONES DE PRIVACIDAD U OTROS DAÑOS RESULTANTES DE ATAQUES CIBERNÉTICOS, ATAQUES DE HACKERS, INFECCIONES DE VIRUS U OTROS RIESGOS DE SEGURIDAD DE INTERNET; SIN EMBARGO, HIKVISION PROPORCIONARÁ APOYO TÉCNICO OPORTUNO DE SER NECESARIO.
USTED ACEPTA USAR ESTE PRODUCTO DE CONFORMIDAD CON TODAS LAS LEYES APLICABLES Y SOLO USTED ES EL ÚNICO RESPONSABLE DE ASEGURAR QUE EL USO CUMPLA CON DICHAS LEYES. EN ESPECIAL, USTED ES RESPONSABLE DE USAR ESTE PRODUCTO DE FORMA QUE NO INFRINJA LOS DERECHOS DE TERCEROS, INCLUYENDO, DE MANERA ENUNCIATIVA NO LIMITATIVA, DERECHOS DE PUBLICIDAD, DERECHOS DE PROPIEDAD INTELECTUAL, DERECHOS DE PROTECCIÓN DE DATOS Y OTROS DERECHOS RELATIVOS A LA PRIVACIDAD. NO UTILIZARÁ ESTE PRODUCTO PARA NINGÚN USO FINAL PROHIBIDO, INCLUYENDO EL DESARROLLO O LA PRODUCCIÓN DE ARMAS DE DESTRUCCIÓN MASIVA, EL DESARROLLO O PRODUCCIÓN DE ARMAS QUÍMICAS O BIOLÓGICAS, NINGUNA ACTIVIDAD EN EL CONTEXTO RELACIONADO CON ALGÚN EXPLOSIVO NUCLEAR O EL CICLO DE COMBUSTIBLE NUCLEAR INSEGURO O EN APOYO DE ABUSOS DE LOS DERECHOS HUMANOS.
EN CASO DE HABER CONFLICTO ENTRE ESTE MANUAL Y LA LEGISLACIÓN VIGENTE, ESTA ÚLTIMA PREVALECERÁ.

Este producto, y en su caso también los accesorios suministrados, tienen la marca "CE" y por tanto cumplen con las normas europeas armonizadas aplicables enumeradas en la Directiva de equipos de radio 2014/53/UE, la Directiva de compatibilidad electromagnética 2014/30/UE y la Directiva de restricción del uso de sustancias peligrosas 2011/65/UE.

2012/19/UE (directiva RAEE, residuos de aparatos eléctricos y electromagnéticos): En la Unión Europea, los productos marcados con este símbolo no pueden ser desechados en el sistema de basura municipal sin recogida selectiva. Para un reciclaje adecuado, entregue este producto en el lugar de compra del equipo nuevo equivalente o deshágase de él en el punto de recogida designado a tal efecto. Para más información, visite: www.recyclethis.info

2006/66/CE (directiva sobre baterías): Este producto lleva una batería que no puede ser desechada en el sistema municipal de basuras sin recogida selectiva dentro de la Unión Europea. Consulte la documentación del producto para ver la información específica de la batería. La batería lleva marcado este símbolo, que incluye unas letras indicando si contiene cadmio (Cd), plomo (Pb), o mercurio (Hg). Para un reciclaje adecuado, entregue la batería a su vendedor o llévela al punto de recogida de basuras designado a tal efecto. Para ver más información, visite: www.recyclethis.info

PRECAUCIONES RELATIVAS A LA BATERÍA
Reemplazar una batería por un tipo de batería incorrecto puede dar lugar a la anulación de una garantía (por ejemplo, en el caso de algunos tipos de batería de litio).
- La eliminación de una batería en fuego o en un horno a alta temperatura, o mecánicamente, aplastándola o cortándola, puede dar lugar a una explosión.
- Dejar una batería en un entorno circundante con una temperatura extremadamente alta puede dar lugar a una explosión o a la fuga de líquido o gas inflamable.
- Una batería sometida a una presión de aire extremadamente baja puede dar lugar a una explosión o a la fuga de líquido o gas inflamable.
Existe el riesgo de explosión si se reemplaza la batería por un tipo de batería incorrecto.
El reemplazo de una batería por un tipo de batería incorrecto puede ser motivo de anulación de la garantía.
Elimine las baterías usadas de conformidad con las instrucciones y las normativas de su localidad.
Si el compartimento de la batería no cierra debidamente, deje de usar el producto y manténgalo fuera del alcance de los niños.
Peligro de quemaduras químicas
Este producto contiene una batería de botón. Si se llegara a tragar accidentalmente la batería de botón, podría causar quemaduras internas graves en tan solo 2 horas e, incluso, la muerte.
Mantenga las baterías nuevas y usadas fuera del alcance de los niños.
Si el compartimento de la batería no cierra debidamente, deje de usar el producto y manténgalo fuera del alcance de los niños.
Si sospecha que una batería ha sido tragada o introducida en alguna parte del cuerpo, busque atención médica de inmediato.

PRECAUCIONES DE INSTALACIÓN
La fuerza adicional debe ser equivalente a tres veces el peso del equipo, pero no inferior a 50 N. El equipo y el soporte asociado deben permanecer seguros durante la instalación. Tras la instalación, no se debe dañar el equipo ni tampoco las placas de montaje asociadas.

Português (Brasil)

©2021 Hangzhou Hikvision Digital Technology Co., Ltd. Todos os direitos reservados.
Acerca deste Manual
O Manual inclui instruções para utilizar e gerir o produto. As fotografias, os gráficos, as imagens e todas as outras informações doravante apresentadas destinam-se apenas a fins de descritivos e informativos.
As informações que constam do Manual estão sujeitas a alteração, sem aviso prévio, devido a atualizações de firmware ou a outros motivos. Encontre a versão mais recente deste Manual no site da Hikvision (https://www.hikvision.com/).
Utilize este Manual sob orientação e com a assistência de profissionais formados neste Produto.
HIKVISION e outras marcas registradas e logotipos da Hikvision são propriedade da Hikvision em diversas jurisdições. Outras marcas comerciais e logótipos mencionados são propriedade dos respetivos proprietários.
Aviso legal
NA MEDIDA MÁXIMA PERMITIDA PELA LEI APLICÁVEL, ESTE MANUAL E O PRODUTO DESCRITO, COM O SEU HARDWARE, SOFTWARE E FIRMWARE, SÃO FORNECIDOS "TAL COMO ESTÃO" E "COM TODAS AS SUAS FALHAS E ERROS". A HIKVISION EXCLUI, DE FORMA EXPLÍCITA OU IMPLÍCITA, GARANTIAS DE, INCLUINDO E SEM LIMITAÇÃO, COMERCIABILIDADE, QUALIDADE DO SERVIÇO OU ADEQUAÇÃO A UMA FINALIDADE ESPECÍFICA. A SUA UTILIZAÇÃO DESTE PRODUTO É FEITA POR SUA CONTA E RISCO. EM NENHUMA CIRCUNSTÂNCIA, A HIKVISION SERÁ RESPONSÁVEL POR SI EM RELAÇÃO A QUALQUER DANOS ESPECIAIS, CONSEQUENTES, INCIDENTAIS OU INDIRETOS, INCLUINDO, ENTRE OUTROS, DANOS PELA PERDA DE LUCROS COMERCIAIS, INTERRUPÇÃO DA ATIVIDADE, PERDA DE DADOS, CORRUPÇÃO DE SISTEMAS OU PERDA DE DOCUMENTAÇÃO SEJA COM BASE NUMA VIOLAÇÃO DO CONTRATO, ATOS ILÍCITOS (INCLUÍNDO NEGLIGÊNCIA), RESPONSABILIDADE PELO PRODUTO OU, DE OUTRO MODO, RELACIONADA COM A UTILIZAÇÃO DO PRODUTO, AINDA QUE A HIKVISION TENHA SIDO AVISADA SOBRE A POSSIBILIDADE DE TAIS DANOS OU PERDAS.
O UTILIZADOR RECONHECE QUE A NATUREZA DA INTERNET OFERECE RISCOS DE SEGURANÇA INERENTES E QUE A HIKVISION NÃO SERÁ RESPONSABILIZADA POR UM FUNCIONAMENTO ANORMAL, PERDA DE PRIVACIDADE OU OUTROS DANOS RESULTANTES DE ATAQUES INFORMÁTICOS, ATAQUES DE PIRATARIA, INFEÇÃO POR VÍRUS OU OUTROS RISCOS ASSOCIADOS À SEGURANÇA DA INTERNET. NO ENTANTO, A HIKVISION PRESTARÁ APOIO TÉCNICO INTERPADO, SE SOLICITADO.
O UTILIZADOR ACEITA UTILIZAR ESTE PRODUTO EM CONFORMIDADE COM TODAS AS LEIS APLICÁVEIS E SER O ÚNICO RESPONSÁVEL POR GARANTIR QUE A SUA UTILIZAÇÃO É CONFORME À LEI APLICÁVEL. PARTICULARMENTE, O UTILIZADOR É O RESPONSÁVEL PELA UTILIZAÇÃO DESTE PRODUTO DE MODO QUE NÃO INFRINJA OS DIREITOS DE TERCEIROS, INCLUINDO, ENTRE OUTROS, OS DIREITOS DE PUBLICIDADE, DIREITOS DE PROPRIEDADE INTELECTUAL OU DE PROTEÇÃO DE DADOS, OU QUAISQUER OUTROS DIREITOS DE PRIVACIDADE. O UTILIZADOR NÃO PODERÁ UTILIZAR ESTE PRODUTO PARA QUAISQUER UTILIZAÇÕES FINAIS PROIBIDAS, INCLUINDO O DESENVOLVIMENTO OU PRODUÇÃO DE ARMAS DE DESTRUIÇÃO MACIÇA, DESENVOLVIMENTO OU PRODUÇÃO DE QUÍMICOS OU ARMAS BIOLÓGICAS, QUAISQUER ATIVIDADES DESENVOLVIDAS NO ÂMBITO DE EXPLOSIVOS NUCLEARES OU CICLOS DE COMBUSTÍVEL NUCLEAR INSEGURO OU PARA APOIAR ABUSOS AOS DIREITOS HUMANOS.
NA EVENTUALIDADE DA OCORRÊNCIA DE ALGUM CONFLITO ENTRE ESTE MANUAL E A LEGISLAÇÃO APLICÁVEL, ESTA ÚLTIMA PREVALECE.

Este produto e os acessórios fornecidos (se aplicável) estão marcados com "CE" e estão em conformidade com os padrões europeus compatíveis e aplicáveis listados nas Diretivas RE 2014/53/UE, EMC 2014/30/UE e RoHS 2011/65/UE.

2012/19/EU (Diretiva WEEE): os produtos marcados com este símbolo não podem ser descartados como rejeitos municipais não classificados na União Europeia. Para a reciclagem adequada, retorne este produto ao seu fornecedor local ao comprar um novo equipamento equivalente ou descarte-o em pontos de coleta designados. Para obter mais informações, acesse: www.recyclethis.info.

2006/66/EC (diretiva sobre baterias): este produto contém uma bateria que não pode ser descartada como um rejeito municipal não classificado na União Europeia. Refira-se à documentação do produto para informações específicas sobre baterias. A bateria é marcada com este símbolo, que poderá incluir letras para indicar cádmio (Cd), chumbo (Pb) ou mercúrio (Hg). Para a reciclagem adequada, devolva a bateria ao fornecedor ou encaminhe-a a um ponto de coleta designado. Para obter mais informações, acesse: www.recyclethis.info.

CUIDADOS COM A BATERIA
substituição de uma bateria por outra de tipo incorreto que pode anular uma proteção ou garantia (p. ex., no caso de alguns tipos de bateria de lítio);
– descarte de uma bateria em fogo, forno quente ou com esmagamento ou corte mecânico que pode resultar em explosão;
– deixar uma bateria em um ambiente de temperatura extremamente alta que pode resultar em explosão ou vazamento de líquido ou gás inflamável; e
– uma bateria sujeita a pressão do ar extremamente baixa que pode resultar em explosão ou vazamento de líquido ou gás inflamável
Risco de explosão se a bateria for substituída por outra de tipo incorreto.
Substituição de uma bateria por outra de tipo incorreto que pode anular uma proteção ou garantia.
Descarte as baterias usadas de acordo com as instruções e os regulamentos locais.
Se o compartimento das baterias não fechar com segurança, pare de usar o produto e o mantenha afastado de crianças.
Perigo de queimadura química
Este produto contém uma bateria botão. Se a bateria botão for engolida, ela poderá causar queimaduras internas graves em apenas duas horas e levar à morte.
Mantenha as baterias novas e usadas longe de crianças.
Se o compartimento da bateria não fechar com segurança, pare de usar o produto e mantenha-o afastado de crianças.
Se pensa que uma bateria pode ter sido engolida ou inserida em alguma parte do corpo, procure por atendimento médico imediatamente.

CUIDADOS NA INSTALAÇÃO
A força adicional deve ser igual a três vezes o peso do equipamento, mas não inferior a 50 N. O equipamento e seus recursos de montagem associados devem permanecer seguros durante a instalação. Após a instalação, o equipamento, incluindo qualquer placa de montagem associada, não pode estar danificado.

Slovenščina

© 2021 Hangzhou Hikvision Digital Technology Co., Ltd. Vse pravice pridržane.
O tem priročniku
Priročnik vsebuje navodila za uporabo izdelka in upravljanje z njim. Slike, razpredelnice, podobe in druge informacije v njem služijo zgolj opisovanju in pojasnjevanju.
Informacije v priročniku se lahko zaradi sistemskoprogramskih posodobitev ali drugih razlogov spremenijo brez predhodnega obvestila. Najnovejša različica tega priročnika je na voljo na spletnem mestu Hikvision (https://www.hikvision.com/).
Preberite ta priročnik, ki vsebuje navodila in pomoč strokovnjakov, usposobljenih za delo z izdelkom.
HIKVISION in druge blagovne znamke in logotipi družbe Hikvision so last družbe Hikvision v različnih državah/regijah. Druge navedene blagovne znamke in logotipi so last njihovih zadevnih lastnikov.
Izjava o omejitvi odgovornosti
TA PRIROČNIK IN OPISANI IZDELEK JE SKUPAJ S STROJNO IN PROGRAMSKO OPREMO TER VDELANO PROGRAMSKO OPREMO V NAJVEČJI MOŽNI MERI, KI JO DOVOLJUJE VELJAVNA ZAKONODAJA, PRIKAZAN, »TAKŠEN, KOT JE«, IN Z VSEMI »OKVARAMI IN NAPAKAMI«. DRUŽBA HIKVISION NE DAJE NOBENIH JAMSTEV, TAKO IZRECNIH KOT IMPLICITNIH IN NE DOLOČA OMEJITEV, USTREZNE KAKOVOSTI ALI PRIMERNOSTI ZA DOLOČEN NAMEN. IZDELEK UPORABLJATE NA LASTNO TVEGANJE. DRUŽBA HIKVISION V NOBENEM PRIMERU NE ODGOVARJA ZA KAKŠNO KOLI POSEBNO, POSLEDIČNO, NAKLJUČNO ALI POSREDNO ŠKODO, MED DRUGIM VKLJUČNO S ŠKODO, NASTALO ZARADI IZGUBE POSLOVNEGA DOBIČKA, PREKINITVE POSLOVANJA ALI IZGUBE PODATKOV, OKVAR SISTEMOVALI IZGUBE DOKUMENTACIJE, KRŠITVE POGODBE, SKODNEGA DEJANJA (VKLJUČNO Z MALOMARNOSTJO), ZODGOVORNOSTJO ZA IZDELEK ALI SKODO, NASTALO V ZVEZI Z UPORABO TEGA IZDELKA, TUDI ČE JE BILA DRUŽBA HIKVISION OBVEŠČENA O MOŽNOSTI TAKE ŠKODE.
STRINJATE SE, DA INTERNET SAM PO SEBI PREDSTAVLJA VARNOSTNA TVEGANJA, IN DRUŽBA HIKVISION NE PREVZEMA NOBENIH ODGOVORNOSTI ZA NENAVADNO DELOVANJE, RAZKRIVANJE OSEBNIH PODATKOV ALI DRUGO ŠKODO, NASTALO ZARADI KIBERNETSKEGA NAPADA, NAPADA HEKERJA, OKUŽBE Z VIRUSOM ALI DRUGIH INTERNETNIH VARNOSTNIH TVEGANJ; KLJUB TEMU BI DRUŽBA HIKVISION PO POTREBI NUDILA PRAVOČASNO TEHNIČNO PODPORO.
STRINJATE SE, DA BOSTE IZDELEK UPORABLJALI V SKLADU Z VELJAVNO ZAKONODAJO IN DA STE SAMI ODGOVORNI, DA BOSTE IZDELEK UPORABLJALI NA NAČIN, KI JE SKLADEN Z VELJAVNO ZAKONODAJO. PRAV TAKO STE ODGOVORNI, DA BOSTE IZDELEK UPORABLJALI NA NAČIN, KI NE KRŠI PRAVIC TRETJIH OSEB, VKLJUČNO S PRAVICAMI JAVNOSTI, PRAVICAMI INTELEKTUALNE LASTNINE IN PRAVICAMI ZA VAROVANJE PODATKOV IN DRUGIMI OSEBNIMI PRAVICAMI, A NE OMEJENO NANJE, TEGA IZDELKA NI DOVOLJENO UPORABLJATI ZA KATERO KOLI OD PREPOVEDANIH UPORAB, VKLJUČNO Z RAZVOJEM ALI PROIZVODNJO OROŽJA ZA MNOŽIČNO UNIČENJE, RAZVOJEM ALI PROIZVODNJO KEMIČNIH OZ. BIOLOŠKIH OROŽIJ, VSEMI DEJAVNOSTMI, POVEZANIMI Z JEDRSKIMI EKSPLOZIVNIMI TELESI ALI NEVARNIMI JEDRSKIMI GORILNIMI CELICAMI OZ. ZA ZLORABO ČLOVEKOVIH PRAVIC.
V PRIMERU NESKLADJA MED TEM PRIROČNIKOM IN VELJAVNIMI PRAVNIMI PREDPISI VELJAJO SLEDNJI.

Ta izdelek in priloženi dodatki (če so na voljo) so označeni z oznako »CE« in so tako skladni ustreznimi usklajenimi evropskimi standardi, ki jih navajajo Direktiva RE 2014/53/EU, Direktiva EMC 2014/30/EU in Direktiva RoHS 2011/65/EU.

2012/19 / EU (direktiva OEEO): izdelkov, označenih s tem simbolom, v Evropski uniji ni mogoče odstraniti kot nesortirane komunalne odpadke. Za pravilno recikliranje vrnite izdelek vašemu lokalnemu dobavitelju ob nakupu enakovredne nove opreme ali ga odnesite na za to določeno zbirno mesto. Več informacij najdete na spletnem mestu: www.recyclethis.info

2006/66/EC (direktiva o baterijah): Ta izdelek vsebuje baterijo, ki je v Evropski uniji ni mogoče odstraniti kot nesortiran komunalni odpadek. Za podatke o baterijah glejte dokumentacijo izdelka. Baterija je tem simbolom, ki lahko vključuje napis za označevanje kadmija (Cd), svinca (Pb) ali živega srebra (Hg). Za pravilno recikliranje baterije vrnite dobavitelju ali na določeno zbirno mesto. Več informacij najdete na spletnem mestu: www.recyclethis.info

POZOR! BATERIJA
Če ste zamenjali baterijo in vstavili novo baterijo, ki nima enakih lastnosti, lahko onemogočite varnostni mehanizem (npr. pri nekaterih litijskih baterijah);
– Če baterijo vržete v ogenj, jo poležite v vročo pečico ali mehansko zdrobite oz. razrežete, lahko pride do eksplozije;
– Če baterijo pustite v okolju z izjemno visoko temperaturo, lahko to povzroči eksplozijo ali uhajanje gorljive tekočine ali plina; in
– Če je baterija izpostavljena izjemno nizkemu zračnemu tlaku, lahko pride do eksplozije ali iztekanja vnetljive tekočine oz. plina.
Če ste staro baterijo zamenjali z novo, ki ni iste vrste, lahko povzročite nevarnost eksplozije.
Če ste zamenjali baterijo in vstavili novo baterijo, ki nima enakih lastnosti, lahko onemogočite varnostni mehanizem.
Izrabljene baterije odlagajte v skladu z navodili in lokalnimi predpisi.
Če predela za baterijo ni mogoče v celoti zapreti, prenehajte uporabljati izdelek.
Nevarnost kemičnih opeklin
To izdelek vsebuje celično baterijo v obliki gumba. Če celično baterijo v obliki gumba pogoltnete, lahko v samo 2 urah povzroči hude notranje opekline in lahko povzroči smrt.
Novih in rabljenih baterij ne hranite na mestu, dostopnem otrokom.
Če predela za baterijo ni mogoče varno zapreti, prenehajte uporabljati izdelek in ga hranite izven dosega otrok.
Če menite, da je prišlo do zaužitja baterije, nemudoma poiščite zdravniško pomoč.

POZOR! NAMESTITEV
Dodatna sila mora biti enaka trikratni teži opreme, vendar ne manjša od 50 N. Poskrbite, da med namestitvijo ne poškodujete opreme in priloženih vgradnih pripomočkov. Po končani namestitvi pazite, da ne poškodujete opreme in morebitne vgradne plošče.

Hebrew

©2021 Hangzhou Hikvision Digital Technology Co., Ltd. כל הזכויות שמורות.
מידע על אודות מדריך זה
המדריך כולל הוראות לשימוש במוצר לניהול. תמונות, תרשימים, תדמיות וכל המידע הנוסף שלהלן נועדו למטרות תיאור והסבר בלבד.
המידע הכלול במדריך זה עשוי להשתנות, ללא הודעה, עקב עדכוני קושחה או סיבות אחרות. אנו ממליצים בפניך לאתר הדפסה את הגרסה האחרונה של המדריך באתר האינטרנט של Hikvision (https://www.hikvision.com/).
השתמש במדריך בהנחיה ובסיוע של מקצועני הפעלה המאומנים בתיחזוק המוצר.
HIKVISION וסמנים מסחריים וסמלים אחרים של Hikvision בתחומים משפטיים שונים. סימנים מסחריים וסמלים אחרים המוזכרים הם רכושם של בעליהם המתאימים.
כתב מיאון
במידה המרבית המותרת על פי החוק הישים, מדריך זה והמוצר המתואר, לרבות החומרה, התוכנה והקושחה שלו, מסופקים על בסיס "כמו שהוא" ו"עם כל התקלות והשגיאות". HIKVISION איננה מקבלת אחריות, מפורשת או משתמעת, לרבות, אך ללא הגבלה סתירתה, איכות משביעת רצון או התאמה למטרה מוגדרת. השימוש שאתה עושה במוצר הוא באחריותך בלבד. בשום מקרה לא תחול על HIKVISION חבות כלשהי

 မြန်မာ

©2021 Hangzhou Hikvision Digital Technology Co., Ltd. မတ်ပုတ်ထင်ရှိ အားလုံးကို ရယူထားသည်။

ဤလက်စွဲအကြောင်း

ဤလက်စွဲသည် ထုတ်ကုန်ရယူဆောက်ရန် ပံ့ပိုးပေးထိုက်သော ညွှန်ကြားချက်များ၊ ဖိုင်များပေးထိုက်သည် ဤလက်စွဲ၏ ရည်ရွယ်ချက်နှင့် အခြားသတင်းအချက်အလက် အားလုံးသည် ဝယ်ယူခြင်း၊ ခွဲခြမ်းစိတ်ဖြာခြင်း၊ ထိန်းသိမ်းခြင်း ပြုလုပ်ရန်အတွက်သာ ထည့်သွင်းထားခြင်း ဖြစ်သည်။

ဤလက်စွဲ၏ သတင်းအချက်အလက်များကို ဝန်ထမ်း သေးငယ်လုပ်ခြင်းကြောင့်ဖြစ်စေ အခြားအကြောင်းရင်းများကြောင့်ဖြစ်စေ တိုးတက်သွားပါသည်။ ဤလက်စွဲ၏ နောက်ဆုံးရရှိနိုင်ကို Hikvision အင်တာနက်စာမျက်နှာတွင် ဝင်ရောက်ကြည့်ရှုပါ။ (https://www.hikvision.com/)

Hikvision အင်တာနက်စာမျက်နှာတွင် ဝန်ထမ်းသည်

ယေဘုယျတိုးချဲ့ရည်ရွယ်ချက်အတွက်ရော ဈေးကွက်ရှာဖွေခြင်းတို့အတွက်ပေသော ကျွမ်းကျင်သူများ၏ လမ်းညွှန်မှုနှင့် အဆောက်အအုံတိုးချဲ့ခြင်းကို ဤလက်စွဲ၏ အသုံးပြုပါ။

HIKVISION နှင့် အခြား Hikvision ၏ ကုန်သွယ်ရေး အမှတ်တံဆိပ်များနှင့် လိုင်စင်များသည် အမျိုးမျိုးသော တရားဝင်နိုင်ငံခွဲများတွင် Hikvision ၏ ပိုင်ဆိုင်မှုများ ဖြစ်သည်။ ဝေါဟာရသည် အခြား ကုန်းမျှော်၊ အမှတ်တံဆိပ်များနှင့် လိုင်စင်များသည် ထိုသူတို့၏ သက်ဆိုင်သော ပိုင်ရှင်များ၏ ပိုင်ဆိုင်မှုများ ဖြစ်ကြသည်။

ပြဿနာတိုက်

အကျိုးဝင်သည့် သက်ဆိုင်သောဥပဒေက ခွင့်ပြုထားသည့် အမျိုးသား အတိုင်းအတာတွင် ဤလက်စွဲအားလုံးနှင့် ဝေါဟာရပေါင်းများ ဆောင်ရွက်ခြင်း၊ ဝန်ထမ်းများနှင့်အတူ "သင်းအတိုင်း" နှင့် "အမှားအယွင်းများအားလုံးနှင့်အတူ" ဝေါဟာရတားသည်။ HIKVISION သည် လုံးဝသက်သာမှု ကုန်သွယ်ပြီးနောက် ကျေနပ်ကြောင်းရှိသော အရည်အသွေး သို့မဟုတ် သီးခြားရည်ရွယ်ချက် တစ်စုံတစ်ရာအတွက် ကြိုတင်ခန့်မှန်းထားခြင်း မပြုပါ။ အပေါ်တွင် မည်သည့် အာမခံချက်များ အတိအကျပေါ် မြင်စေ သွယ်ဝိုက်၍ မြင်စေ ပေးထားခြင်း မရှိပါ။ ကုန်သွယ်ပြီးနောက် သင့်တာဘယသင် တာဝန်ယူ မည်သည့်အချိန်အခေါ်ဝေါ်၏ ဘေးချိန်မျိုးတွေကနေ ရှင်းပြချက်ပြုခြင်းအား အကျိုးနှင့်ကိစ္စမြင်စေ (မရေတွက္ခ အပါအဝင်) ထုတ်ကုန်များ ပြဿနာ ဖြေရှင်းခြင်းအား ဘေးကင်းပါက ဤထုတ်ကုန်များသာ အသုံးပြုနေကြောင့် ဖြစ်စေ စီးပွားရေးလုပ်ငန်း အကျိုးအမြတ် ဆုံးရှုံး သို့မဟုတ် အချက်အလက် ဆုံးရှုံးမှု ရနိုင်မှုက ပိုလွယ်ကူကြောင်း ချက်မီ ရေတွက်ရမှုကြောင့် ထိတိုက်မှုများ အပါအဝင် အထူးထောင်ပြီး အထူးထောင်ပြီး မတတ်ကသာ သို့မဟုတ် တိုက်ခိုက် ထိစိုးရိုးများကြောင့် ထိုထိုတိုက်မှု ဆုံးရှုံးများကြောင့် HIKVISION အား အပြည့်အသပ်ပေးပြီး ဖြစ်စေကာမူ HIKVISION မှ တာဝန်ယူမည် မဟုတ်ပါ။

အင်တာနက် သယဇာတသာသာအရေ တည်ငြိမ်၊ လုံခြုံရေး ခေတေးချနေလမ်များ ပေးနိုင်သည်တို့ သင် အသိအမှတ်ပြုမိပြီး ပုံမှန်မဟုတ်သော လုပ်ငန်းလည်ပတ်မှု ဖျက်ပိုင်ရေးဆိုင်ရာ အန္တရာယ်များကို ဖယ်ရှားခြင်းနှင့် ကာကွယ်ခြင်း၊ ကိုယ်ရေးရာ ကိုယ်ပိုင်ရေး ကျေးဇူးပြု၍ ကိုယ်ပိုင်ဆုံးဖြတ်ချက်ချပြီး ကိုယ်ပိုင်ဆုံးဖြတ်ချက်ချပြီး ကိုယ်ပိုင်ဆုံးဖြတ်ချက်ချပြီး HIKVISION သည် တာဝန်ယူလိမ့်မည်မဟုတ်ပါ။ သို့သော်တွင် HIKVISION သည် လိုအပ်သော နည်းပညာပံ့ပိုးမှုကို အမြန်နှင့် တစ်ခြားညီမျှပေးသွားမည်။

သင်သည် အကျိုးဝင်သော ဥပဒေများနှင့် အညီ ဤကုန်းမျှော်ကို အသုံးပြုရန် သေချာကျည်ဖြီး သင်၏ အသုံးပြုသည့် အကျိုးဝင်သော ဥပဒေနှင့် ကိုက်ညီစေရန် သင်က ဂျပန် တာဝန်ခံရမည် ဖြစ်သည်။ အထူးသဖြင့် သင်သည် ဤကုန်းမျှော်ကို အသုံးပြုထားလျှင် အရေးယူသည့်နေရာ ဒုတိယပုဂ္ဂိုလ်၊ ရာဇဝတ်အရေးယူ ကိုယ်ရေးရာ ကိုယ်ပိုင်ရေး အရေးကိုးကား ကာကွယ်ရေး နှင့် အခြား ပဋိပက္ခဖြစ်ပွားလာ ကိုယ်ရေး ဆုံးရှုံးခံစားရမှု အပါအဝင် ဖြစ်သင့်သည်။ ပေါက်ကွဲမှု ဆန့်ကျင်ရေးနှင့် အကာအကွယ်ပေးခြင်းတို့ အပြင်အပေါ် ကိုယ်ပိုင်ရေး ဆန့်ကျင်ရေးနှင့် ကိုယ်ပိုင်ရေး ကာကွယ်ရေး ကိုယ်ပိုင်ရေး ကာကွယ်ရေး ကိုယ်ပိုင်ရေး ကာကွယ်ရေး